

UWAGA: WSZYSTKIE WYMIARY
SPRAWDZIĆ W NATURZE
UWAGA: WSZYSTKIE SZCZEGÓŁY
WEDŁUG PROJEKTU WYKONAWCZEGO

RZUT PARTERU

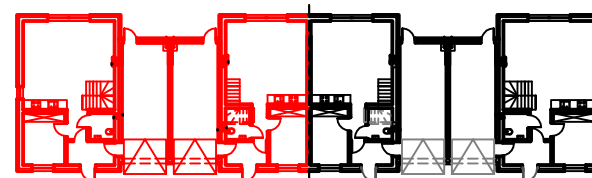
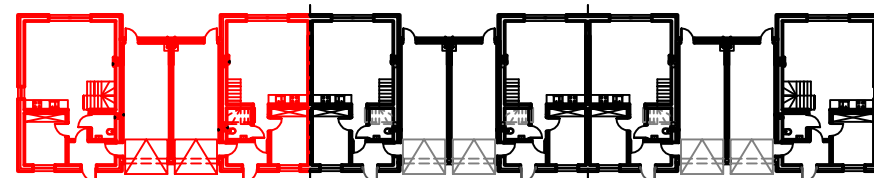
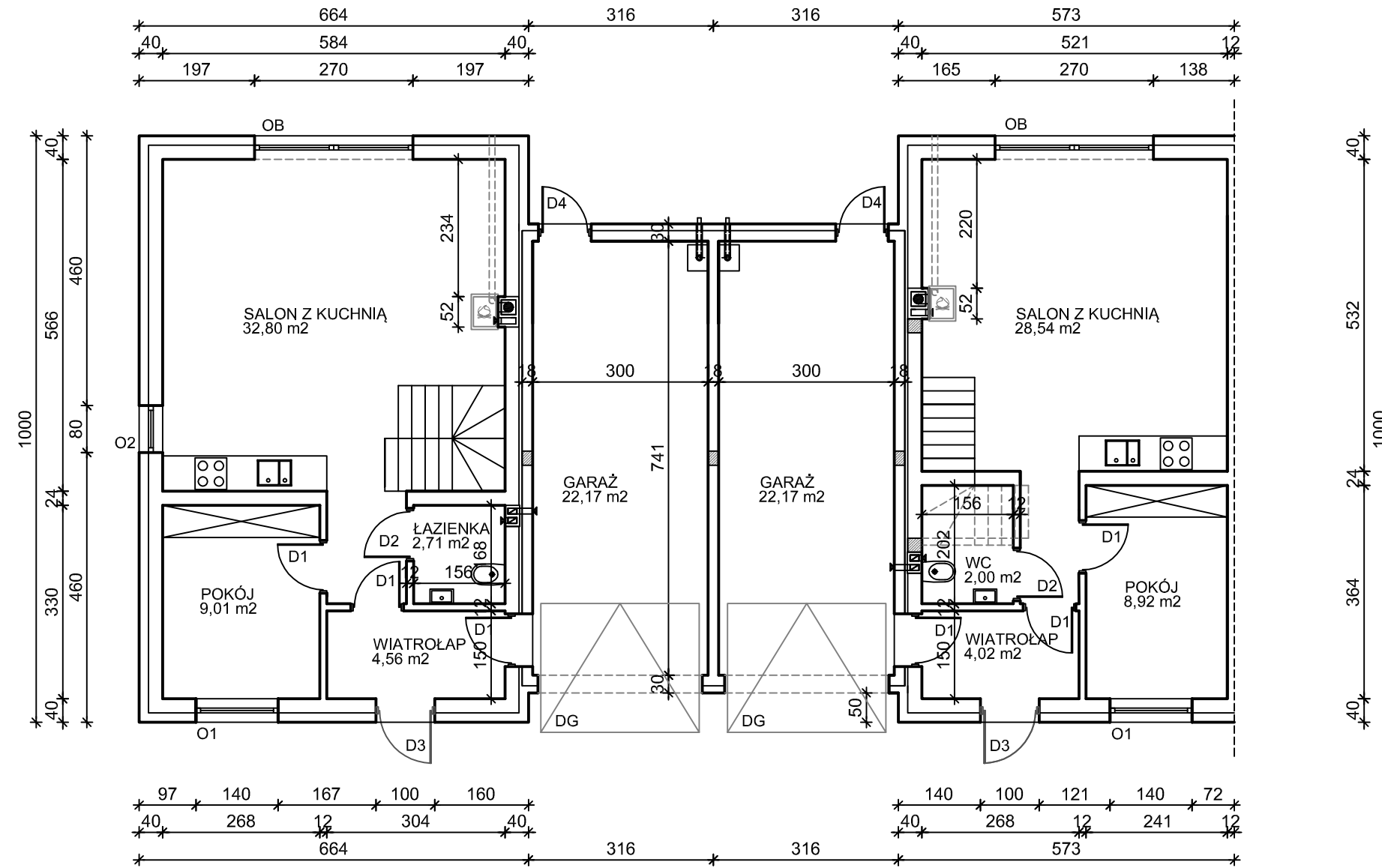

INWESTOR: ADAMS Spółka komandytowa Spytkowo 54a 11-500 Giżycko		Jusis pracownia projektowa tel. 504 483 475, ul. Mickiewicza 43, 11-500 Giżycko	
PROJEKT: Projekt budowy budynków mieszkalnych jednorodzinnych w zabudowie szeregowej na działce nr 67/1 w m. Gajewo			
RYSUNKI: RZUT PARTERU		DATA 12/2018	SKALA 1:100
PROJEKTANT:		PODPIS:	NR RYS. 3
PROJEKTANT: mgr inż. arch. Andrzej Jusis upr. bud. do proj. bez ograniczeń w specjalności architektonicznej Nr uprawnień 6 / WMOKK / 2018 w spec. konstrukcyjno - budowlanej Nr upr. WAM / 0186 / PWOK / 09		PODPIS:	